

A. Q. van der Zijden - Alexander Mitayev

1.e4 e5 2.Pf3 Pf6 3.Pc3 Pc6 4.Lc4 Pxe4 5.Pxe4 d5 6.Ld3 dxe4 7.Lxe4 Ld6 8.O-O O-O



Hier dacht ik na over Lxc6 maar ik wilde eerst Lg4 uit de stelling halen. **9.h3 Pe7** Ik had al gelijk spijt. f5 wordt vervelend. **10.c3 f5 11.Lc2 Kh8 12.d4 e4**



Zoals verwacht. Het paard kan naar h2, g5, of mijn 1e plan naar e5. **13.Pg5** Als Pe5 gespeeld wordt, lijkt dat een pion te verliezen, maar dat valt mee. **13.Pe5 Lxe5 14.dxe5 Pg6 15.Dxd8 Txd8 16.f4 exf3 17.gxf3 Pxe5 18.Lf4 13... De8 14.Lb3?** De koning is al naar h8 en de looper is op c2 nodig om te helpen de pionnen af te stoppen. **14.h4** is het beste voor -. **24. 14... Dg6**



Ook niet de beste, h6 is beter. Na de tekstzet is f3 goed speelbaar. 15.f3 e3 (15... h6 werkt nu niet vanwege 16.Pf7+ Txf7 17.Lxf7 Dxf7 18.fxe4) 16.f4 h6 17.Pf3 Lxf4 18.Dd3 15.h4 f4 16.Lc216...Lf5 17.Te1 e3 18.Lxf5 exf2+ 19.Kxf2 Pxf5 20.Pf3 Pxf4 21.Pxf4 Dg3+ 22.Kf1 Dxf4 23.Df3 Tae8 24.Ld2 Te3



Killing. 25.Df2 Tg3 26.Kg1 f3 Zwart staat maar 1 pion voor, maar het is mat in 8 dus hoog tijd om het op te geven.

Han Feenstra - Bert de Groot

1.d4 d5 2.c4 e6 3.e3 Pf6 4.a3 Le7 5.Pf3 O-O 6.Le2 Pbd7 7.O-O b6 8.Pc3 Lb7 9.b4 dxc4 10.Lxc4 a5 11.b5 Tc8 12.Lb2 Pe4 13.Ld3 Pxc3 14.Lxc3 Pf6 15.Pe5 c5 16.bxc6 Lxc6 17.Pxc6 Txc6 18.Lb2 Dd5 19.Df3 Tfc8 20.Dxd5 exd5 21.f3 Pe8 22.e4 dxe4 23.fxe4



Zwart heeft de c-lijn onder controle maar heeft daar weinig aan omdat de lopers van wit een inval voorkomen. De stelling is vrijwel gelijk. **23... Tf6 24.Tac1 Tfd1** ondersteund de eventuele opmars van de enige vrijpion. **24... Txf1+ 25.Kxf1 Txc1+ 26.Lxc1 Pc7 27.a4 Ld6**



Hoe nu verder. g3 kan om geen pion te verliezen. Ook met Kf2 bereik je dat omdat de loper na slaan wordt ingesloten. Le3 staat hoger in de boom met 0,51. Lc4 staat op 0,75. Het punt is dat na Lxh2 e5 volgt en de loper doet niet meer mee. Het beste was het gespeelde **28.e5** Met een waardering van 0,77. **28.Le3 Lxh2 29.d5** of **28.Lc4 Lxh2 29.e5 Lg3 30.Lg5** en eventueel Ld8. **28... Lb4 29.Lc4 Lc3 30.Le3 Pe6**



Het beste is nu Ke2! **31.d5?** 31.Ke2 Pxd4+ (31... Lxd4 werkt niet. 32.Lxe6 Lxe3 33.Lxf7+ Kxf7 34.Kxe3 En wit wint het pionnen eindspel.) 32.Kd3 Pf5 33.Lxb6 Lxe5 34.g3 En wit heeft de beste papieren.**31...Pc5 32.Lxc5 bxc5 33.e6 fxe6 34.dxe6 Kf8** En remise aangeboden door zwart. Met de ongelijke lopers is remise de enige uitkomst. ½-½

Floris de Leeuwe - Willem Paul Herber

WP stelde zich te timide op tegen Floris, dat is met de agressieve stijl van Floris dodelijk. **1.d4 Pf6 2.Lg5 e6 3.Pc3 Le7 4.e4 d6 5.f4 h6 6.Lxf6 Lxf6 7.Pf3 Pd7 8.Dd3 b6 9.e5 dxe5 10.dxe5 Le7 11.O-O-O c6 ?**



Pd4 of De4 is al bijna plus 2 voor wit. **12.f5?** Deze zet komt niet verder dan 0,29 als zwart Pc5 speelt. **12... exf5? 13.Dxf5 O-O 14.Lc4 Lg5+ 15.Kb1**



15... g6?? De waardering gaat van +2 naar 9,5. Zwart kan hier eigenlijk opgeven. 16.Dxg6+ Kh8 17.Dxc6 Tb8 18.Td6 De7



Het snelste is nu Txh6 Kg7;Lxf7 Dxf7;Th7+ maar makkelijk te zien is dat niet. 19.Pxg5 hxg5 20.Th6+ Kg7 21.Th5 Th8 22.Txh8 Kxh8 23.Dh6+ Kg8 Tf1 is nu mat in 21, maar ik kan me voorstellen dat Floris dat niet gezien heeft. 24.e6 Pe5 25.exf7+ Pxf7 26.Tf1 En nu vond WP het toch genoeg. 1-0

Gideon van der Geest - Cor Groen

1.d4 Pf6 2.Lg5 Pe4 3.Lf4 e6 4.Pd2 Lb4 5.c3



Hier dacht Cor weet je wat , ik geef eens een stuk voor 3 pionnen. Hij vergat alleen dat c7 ook gaat vallen.
 5... Pxc3? 6.bxc3 Lxc3 7.Tc1 Lxd4? La5 was nog het minst erg. 8.Lxc7 De7



9.e3 Een leuke tussenzet was Ld6 geweest. Slaan kan niet vanwege Txc8+ en ook de toren gaat er af. Een bijkomend voordeel is dat rokeren tijdelijk verhinderd wordt. 9... Lc5 10.Pe4? Met Da4 haal je het schaak op b4 er uit en je pent ook d7. 10...Lb4+ 11.Ke2 O-O 12.Ld6 Lxd6 13.Pxd6 Pc6 14.Pf3 Pb4 15.a3? Pd5 16.Pxc8? Alleen Pb5 gaf nog voordeel. 16... Taxc8 17.Txc8 Txc8 18.Db3 b6 19.Pd2?



Hier vergooit wit de partij. 19... Tc3 20.Db2 Txa3 21.Pc4?? Ta2 En opgegeven. 0-1

De partij tussen Gerard Milort en Aat van der Toorn heeft eerst genoemde zelf geanalyseerd.

De partij van Gerard van der Zijden en Martin de Groot was volgens mijn broer niet interessant genoeg om te plaatsen. Ik denk dat hij bang was om afgekraakt te worden.

Tenslotte speelde Johan Bal tegen Ruut de Boer. Deze partij werd remise maar er was geen notatie beschikbaar.

Ton van der Zijden

Snelle dameruil geen garantie voor snelle remise

Tegen Aat met wit is ook een beetje tegen jezelf spelen. Wie krijgt er als eerste een 'Aat-paard' op e5 of e4?! We spelen dezelfde type systemen, en zo kwam de nu erg populaire London op het bord.

Gerard Milort - Aat van der Toorn



Stelling na 9... 0-0

Als ik wil aanvallen op de koningsvleugel stel ik zelf rokade zo lang mogelijk uit. Scheelt een tempo, en de ander kan dan meestal nog niet aan een tegenaanval op de (andere) flank beginnen. De zetten die daar bij horen zijn Dc2, e4 en g4, en evt. O-O-O met actief spel. Ik speelde echter het rustige (lees: slappe) O-O0 (te vroeg), waarna Aat snel met e5 kwam. Noodgedwongen ruilde ik twee keer op e5 en na Pf3 kwam het logische Dh5.



Stelling na 13... De5-h5

Tot Aats verbazing liet ik hier met 14.Pd4 dameruil toe en sloeg ik daarna met de f-toren terug op d1.

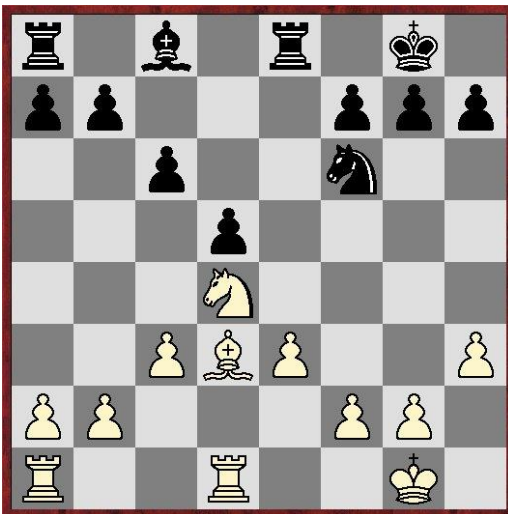

Stelling na 15... Tf8-e8

De gedachte hierachter is dat wit wel een beter eindspel heeft, dankzij meer ruimte voor de stukken, de slechte zwarte loper, en de mogelijkheid om op de potentiële zwakte c6 en b7 te spelen. Dat kan wit al doen door meteen b4 te spelen en zo veld c5 te controleren, gevolgd door a4 en zo, maar dan blijft pion c3 een beetje achter. Ik koos voor direct c4, omdat na dxc4 17.Lxc4 de zwarte loper er nog steeds niet goed uit kan, en ik dan met Tac1 de halfopen c-lijn heb. De engine is het met mij eens. Aat sloeg niet, en speelde na 16.c4! Le6, in de hoop op Pxe6 fxe6 en zwart is okay. Dat doe ik natuurlijk niet, want mijn plan gaat verder met 17.c5 Pd7 en nu wel gevolgd door 18.b4 a6 19.Tdc1.

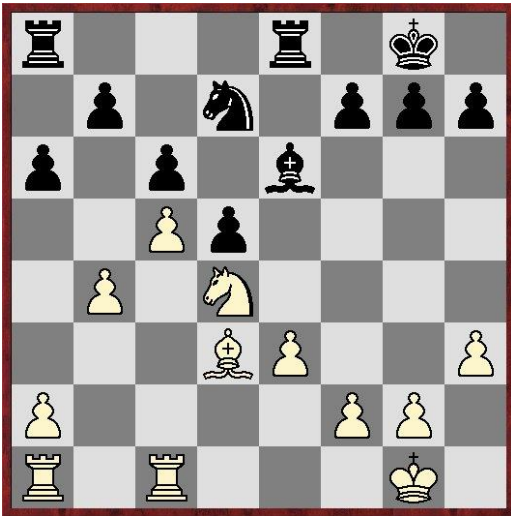

Ik kan mij voorstellen dat dit een rare zet lijkt, want ik heb net ook al Tf1xd1 gespeeld. Mag Ta1 niet mee doen? Jawel, maar die heb ik op de b-lijn nodig bij de doorbraak met b5, waarbij de andere toren pion c5 blijft dekken. En b5 is weer nodig om bij de achilleshiel op b7 te komen. Er volgde **19... Pe5 20.Le2 Ld7**. Paard en Loper hebben stuivertje gewisseld. **21.a4 f6 22.Tab1 Pf7 23.b5**

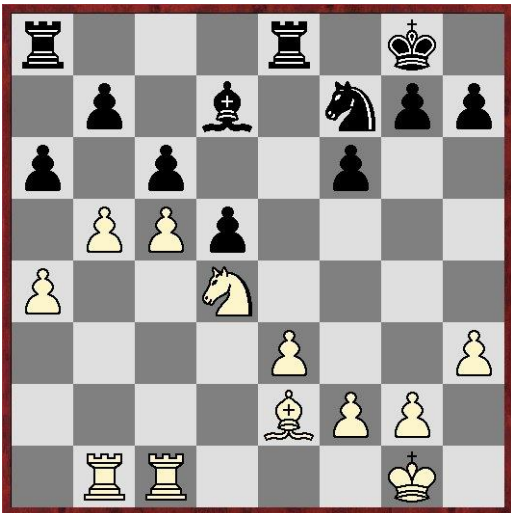

Nu ziet de stelling er al een stuk logischer en begrijpelijker uit en dit stond mij ongeveer voor ogen met dameruil op zet 15. En het paard op f7 blokkeert de uitgang voor de koning. Wit staat duidelijk beter, en de waardering loopt al richting de plus 1. Na één keer ruilen op b5 (**23... axb5 24.axb5**) speelde Aat **24... Ta4**

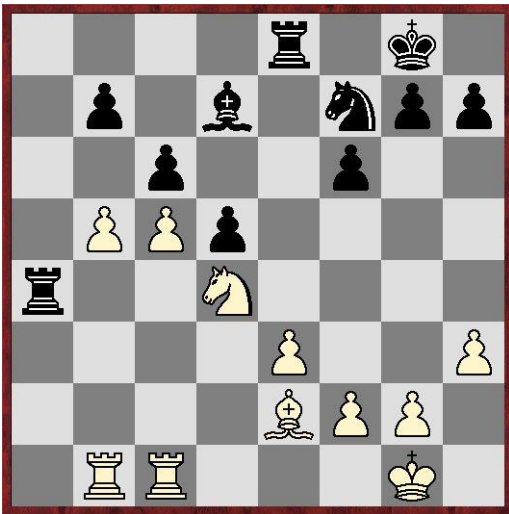

Hier ruil ik op c6 en kan ik binnenkomen op b6 of b7. Maar ik moet nog wel even oppassen, want Aat heeft wel een kleine doch gemene dreiging gecreëerd. Na **25.bxc6 Lxc6** en dan het naïeve 26.Tb6 slaat zwart toe met Txd4! 27.exd4 Txe2 en heeft hij twee stukken voor de toren. Ook dat zie ik (pas na enig nadenken). Ik had een beter idee dan Tb6, en ook e2 dekken met Kf1 trok mij niet zo. Net als het paard op f7 blokkeert mijn loper dan de uitgang van mijn koning als er schaak op de onderste rij zou komen. Dat beperkt dan weer de activiteit van mijn torens. Nu is het tijd om zijn 'slechte' loper te gaan ruilen, want die is nu de sterkste verdediger van pion b7 (en d5). En omdat mijn paard op d4 staat als een rots gebruik ik mijn loper om de ruil af te dwingen. **26.Lb5!**

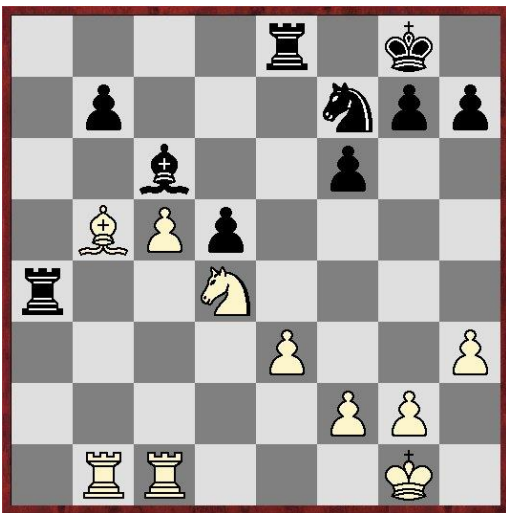

Door de loperruil af te dwingen gaat wit een pion winnen, op d5 of (liever) op b7 (of c6). Na **26... Lxb5 27.Txb5 Ta7** kon ik kiezen.

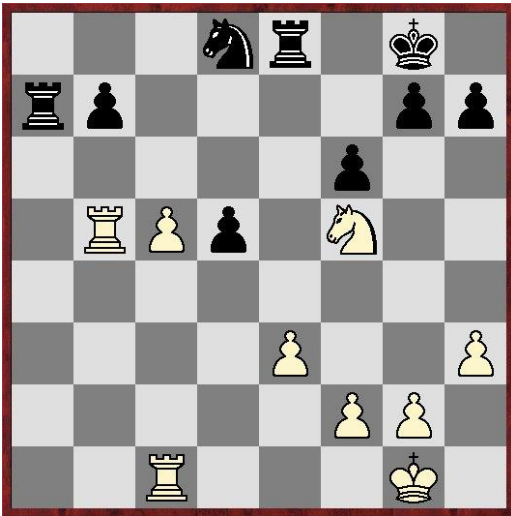

Stelling na 27... Ta4-a7

Een beetje een droeve zet, omdat de toren daar wat verloren en inactief weggestopt wordt. Nu kan ik kiezen of ik d5 wil ophalen of b7. Een leuke variant is 28.Td1 Te5 29.Txd5! Txd5 30.Pe7+ Kf8 31.Pxd5 en de d-pion is veroverd. Maar nu houdt zwart nog steeds c5 tegen met b7 en controleert hij veld c6 ook nog met zijn paard op d8. Omdat de pion op d5 niet veel doet, koos ik voor **28.Pd6**, ook omdat Td7 niet kan vanwege Pc8 met kwaliteitswinst. Na **28... Te6 29.Tcb1 g6** (wat anders?) **31.Kf1** (geen haast) **f5 32.Pxb7** Eerst g3 had ook nog gekund. **Pxd7 33.Txb7 Txb7 34.Txb7 Tc6 35.Tb5 h5 36.f4.**

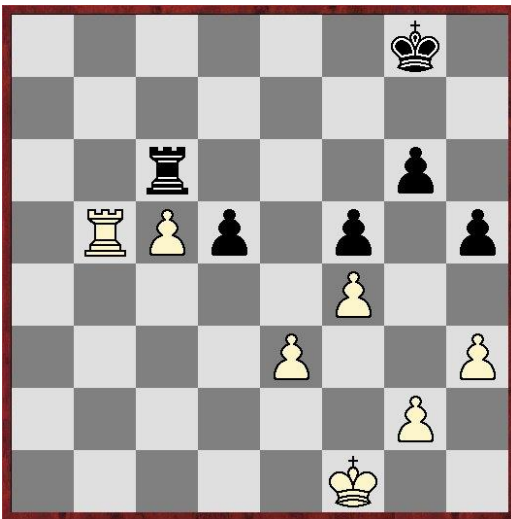

De zwarte velden zijn nu vastgelegd, zodat mijn koning naar d4 kan en de zijne niet naar e5. **36... Kf8 37.Ke2 Ke7 38.Kd3 Te6 39.Tb7+ Kd8 40.Tb6** De winnende zet.

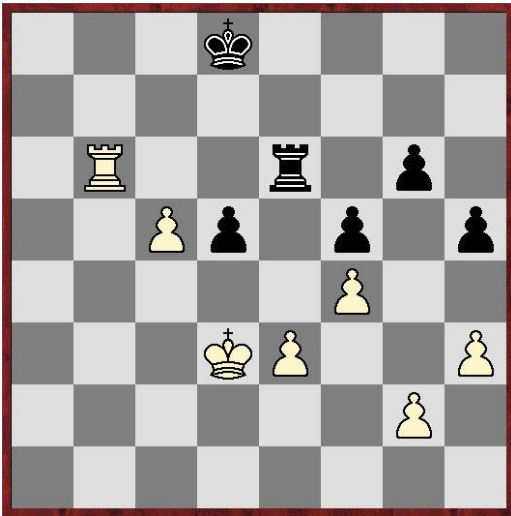

Zwart mag niet nemen, want hij verliest het pionneindspel na 40... Txb6 41.cxb6 Kd7 42.Kd4 Kc6 43.b7! Kxb7 44.Kxd5 Kc7 45.Ke6 en wit haalt g6 en h5 of f5 op.

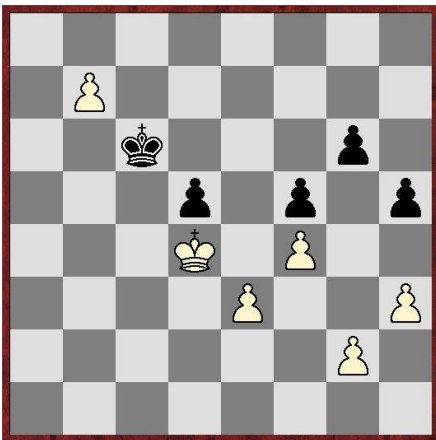

Analyse na 43.b6-b7!

Na 40... Te4 41.Txg6 Tc4 42.Td6+ was het over. Na Txd5 gaan ook f5 en h5 nog van het bord af. 1-0.

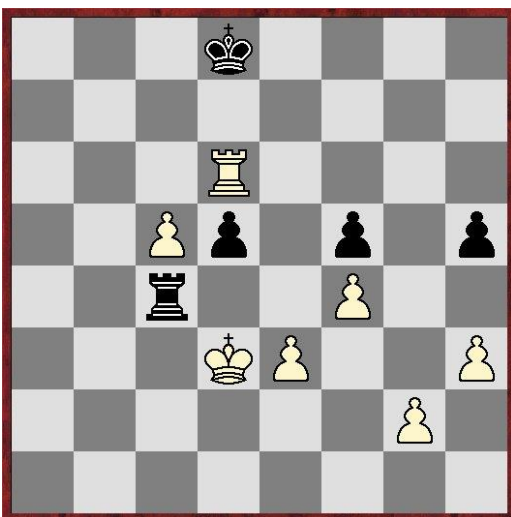

GM: Plan uitgevoerd en eindspel gewonnen na vroege dameruïl, wat dus inderdaad geen garantie was voor remise!