

1.e4 e5 2.Pf3 Pc6 3.d4 De Schotse opening. 3...exd4 4.Pxd4 Lc5 5.Le3 Df6 6.c3 Pge7 7.Lc4 d6 8.0-0 Pe5 9.Le2



Stelling na 9.Le2



Stelling na 11... f5

Deze stelling heb ik online zeker 1000 maal op het bord gehad. Dat gaf mij een flinke voorsprong op de klok.

9...h5!? Een dappere poging om mij uit mijn voorbereiding te halen en deze had ik inderdaad nog nooit gezien.

10.Dd2 Ik wilde Pg4 voorkomen maar de dame blokkeert enigszins de ontwikkeling van mijn paard op b1.

10.Pb5 0-0 11.Pxc7 Tb8 12.Lxc5 dxc5 had ik moeten spelen, met een pion voordeel. **10...Dg6 11.f3 f5** Zie diagram 2.

12.b4 Lb6 Levert niet veel op. **12.Pb5** 12... Lxe3+ 13.Dxe3 Kd8 was +0.30. **12...0-0? 13.Lxc5?** 13.f4 Pf7 14.Pxc7 Tb8

15.Pd5 omdat het paard op e7 instaat verlies ik niet mijn e-pion zoals ik dacht. **13...dxc5 14.Pxc7**



Stelling na 14.Pxc7



Stelling na 24... Tbd8

De beste verdediging is hier verrassend genoeg 14...fxe4! 15.Pxa8? Lh3 16.Tf2 exf3 en wit moet oppassen om niet in het

nadeel te komen. **14...Tb8 15.Pd5 Dd6 16.Pxe7+ Dxe7 17.Dd5+ Kh8 18.f4 Pg4 19.Lxg4 hxc4 20.e5 Le6 21.Dd2 Tfd8**

22.Dc2 Naar de e-lijn is beter. **Td7 23.Pa3 a6 24.Tfd1 Tbd8** Zie diagram 4. Alleen met 25.b3 heeft wit nu nog voordeel.

25.Txd7? Dxd7 26.Tf1 Dd2 27.Dxd2 Txd2 28.Tf2 Deze zet ging gepaard met een remise aanbod van mijn kant. Hans nam het aan, er zit niet veel meer in.

Cor Groen - Gerard van der Zijden

1.e4 c5 2.f4



Stelling na 2.f4



Stelling na 11.d4

Siciliaans, de grand prix attack. 2...e6 3.De2 g6 4.c3 Pe7 5.Pf3 Lg7 6.g3 0-0 7.Lg2 Pbc6 8.0-0 d5 9.d3 Dc7 10.e5 b6 11.d4
Zie diagram 2. Van een attack is niet echt sprake meer. Zwart staat nu beter na 11... cxd4. 11...a5 Ook prima speelbaar.
12.Le3?? Foutje, bedankt. 12...La6 13.Df2 Lxf1 14.Lxf1 cxd4 15.cxd4 Db7 16.Pc3 Pa7 17.a4 Tac8 18.g4 f5 19.g5 Tc7
20.Pd2 Tfc8 21.Pdb1 Lf8 22.Dg2 Pec6



Stelling na 22... Pec6



Stelling na 28... Dc7

23.Pxd5!? exd5 24.Dxd5+ Kh8 25.Lg2 Pd8 26.Db3 Tc1+ 27.Lxc1 Txc1+ 28.Kf2 Dc7 Zie diagram 4. Cor zat al behoorlijk in
tijdnood maar heeft ook duidelijk zijn dag niet. 29.Ta2?? Txb1 30.Dd3 Dc1 31.b3 Dxf4+ 32.Ke2 Dc1 33.Td2 De1+ 34.Kf3
Pe6 Het is inmiddels mat in 9. 35.Te2 Pxd5+ 36.Ke3 Dd1 37.Td2 Dxb3 Wit houdt niets meer over en gaf op.
De partij van Bert en Han eindigde in remise met beide minder dan 10 seconden op de klok. Helaas kon ik de notatie niet
ontwarren.

GM speelde simultaan tegen Floris en Ruut. De eerste partij volgt hier, de 2^e wordt mogelijk later nog verstuurd.

Ton van der Zijden

Gerard Milort mocht weer tegen Floris de Leeuwe (of was het andersom?)

Het was weer zover, voor de tweede keer dit seizoen, en de derde keer dit jaar. Dit keer was Floris minder blij, want zowel in dit seizoen als in 'dit notatieboekje' is Floris samen met Bert de Groot 'Hofleverancier' geworden van punten. Tegen beide heren heb ik 3 uit 3 staan.

Gerard Milort - Floris de Leeuwe

1.d2-d4 c7-c5 2.c2-c3 e7-e6 3.Pg1-f3 Pb8-c6 4.Lc1-f4 d7-d5 5.e2-e3 Pg8-f6 6.Pb1-d2 Lf8-e7 7.Lf1-d3 c5-c4 8.Ld3-c2 0-0 9.h2-h3

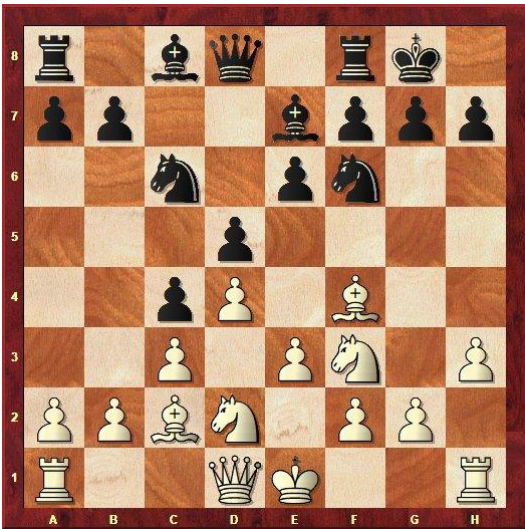

Stelling na 9.h2-h3

Op zich was ook direct Pe5 mogelijk, zie 9.Pf3-e5 Pc6xe5 10.Lf4xe5 Pf6-d7 11.Le5-g3; maar ik wil toch terug kunnen naar h2 met de loper en later ook nog g4 kunnen spelen, mijn 'signature move'... 😊.

9...b7-b5 10.g2-g4 b5-b4



Stelling na 10...b5-b4

Zoals jullie zien kwam inderdaad snel g4 van wit, terwijl zwart met b5 en b4 op de andere vleugel opstoomt. Alleen ik heb nog niet lang gerokeerd, en daar zal het ok niet meer van komen. Overigens kan de witte koning in deze stelling (soort) ook veilig komen te staan op e2 of d2; zie mijn KNSB-partij tegen Frank Seven. In bovenstaande stelling moet ik kiezen of ik meteen g4-g5 speel, of eerst Pf3-e5. Normaal komt namelijk eerst Pe5, zodat daarna na g5 de zet Ph5 niet meer kan (met de dame op d1). Maar nu zag ik een leuke wending als zwart g5 met Ph5 zou beantwoorden. Want dan staat zowel Pc6 als Ph5 niet gedekt, en heb ik een soort van dubbele aanval met Pe5 als antwoord.

11.g4-g5 Pf6-h5 12.Pf3-e5...



Stelling na 12.Pf3-e5

Vanwege deze dubbele aanval was de zet Ph5 fout en was 11...Pd7 noodzakelijk. Want nu faalt 12...Pxf4 op 13.Pxc6 Dc7 14.Pxe7+ Dxe7 15.exf4 met stukwinst! Maar na 12...Pc6xe5 had ik het leuke 13.Lc2xh7+ gevonden. Na Kxh7 sla ik eerst op h5 met schaak, en daarna terug op e5. Dan heb ik een pion gewonnen met behoud van (sterke) aanval, zie de analyses hieronder.



Stelling na 13.Lc2xh7+

Op direct 13.Dd1xh5 was Pe5-g6 mogelijk (en kan ik niet meer slaan op e5). Vandaar deze 'tussenzet'. Maar Floris schrok nogal van deze onverwachte zet, en 'vergat' terug te slaan op h7... 13...Kg8-h8?? Een vorm van schaakblindheid. Maar ook 13...Kg8xh7 14.Dd1xh5+ Kh7-g8 15.Lf4xe5 (niet goed is 15.d4xe5 b4xc3 16.b2xc3 Dd8-a5, -1) 15...Le7xg5 16.h3-h4 Lg5-f6 (16...f7-f6 17.h4xg5 f6xe5 18.g5-g6; 16...Lg5-e7 17.Le5xg7 Kg8xg7 18.Th1-g1+ Le7-g5 19.Tg1xg5+ Kg7-f6 20.e3-e4 b4xc3 21.b2xc3 Tf8-h8 22.Dh5-f3+ Kf6-e7 23.e4xd5, +4,5) 17.Pd2-f3 (+6) 14.Dd1xh5! Natuurlijk!



Stelling na **14.Dd1xh5!**

Nu dreigt er mat in twee met 15.Lg6+ Kh8 16.Dh7 mat. En ook 14...Pd3+ helpt niet, want die sla ik er af met (aftrek) schaak! En dan is het alsnog mat in twee, wat op geen enkele manier te verhinderen is. (15.Lh7xd3+ Kh8-g8 16.Dh5-h7#).

De enige mogelijkheid om het mat te dekken/ uit te stellen is slaan op g5 (14...Le7xg5), maar dat redt de partij geenszins. [14...Le7xg5 15.Lf4xg5 (of 15.Lh7-g6+ Lg5-h6 16.Lf4xe5 (16.Lf4xh6 f7xg6 17.Dh5xe5, +5) 16...Dd8-g5 (16...f7-f6 17.Le5-f4) 17.Lg6xf7 Dg5xh5 18.Lf7xh5, +6) 15...Dd8xg5 16.Dh5xg5 Kh8xh7 17.d4xe5 (+30); 14...g7-g6 15.Lh7xg6+ Kh8-g7 16.Dh5-h7#]

Noodgedwongen gaf Floris het hier dus na 14 zetten al op! **1-0**. Een Blitz overwinning!