

Verslag interne 16 december

Slechts 5, of moet ik zeggen toch nog 5 partijen in de interne. Daar het eerste thuis extern speelde, vielen er een aantal spelers af voor de interne.

Ruut - Hans

1.d4 Pf6 2.Lf4 e6 3.e3 d5 4.Pf3 c5 5.c3 Pc6 6.Pe5 Dat is een paar zetten te vroeg, maar heeft wel het voordeel dat ik het ook niet meer weet. **6... Pxe5 (Ld6) 7.Lxe5** Hier is dxe5 iets beter, waarna er een koningsaanval kan volgen. Dan moet zwart nog wel even kort rokeren. **Ld7 8.Pd2 cxd4 9.exd4 Le7** Wit staat nu al een halve pion beter. 9... Db6 was beter geweest. **10.Le2** De loper hoort op d3, maar de zet die echt het halve pionnetje voordeel behoudt is **10.a4. 10... O-O 11.O-O Db6 12.Tb1 Lb5**



Nu begrijp ik waarom de computer 10.a4 aanraadde. Om Lb5 tegen te gaan natuurlijk. Nu wordt mijn slechte loper geruild tegen de goede loper van wit. Wit kan de ruil nog wel tegen houden met 13.c4, maar dat is iets minder goed. **13.Kh1 Lxe2 14.Dxe2 Tac8 15.Kh3** Na 13.Kh1 vermoedde ik dat Ruut met een enorme koningsaanval wou komen (f4, g4, f5). Daarom wou ik een toren naar c6 brengen, zodat ik na exf5 met mijn toren zou kunnen bijspringen. **15... Tc6 16.g4 Pd7 17.Lg3 Da6** Nu moet Ruut kiezen tussen dameruïl of pion verlies. Hij nam de juiste keuze. **18.Dxa6 Txa6** Ik was blij met dameruïl, want daardoor had ik minder te vrezen bij een eventuele aanval. **19.a3 Te8 20.f4 Ld6 21.Pf3**



Ik zie mijn kans schoon om een lekker steunveld te krijgen voor mijn paard. **21... Pf6 22.Pd2** Ruut ziet het nu ook en besluit weer terug te gaan. Desondanks zet ik mijn paard manoeuvre toch door. Ik was blij dat Stockfish dit kon waarderen. **22... Pe4 23.Pxe4 dxe4 24.Tfe1 f5** En een verbonden vrijpion. Ook leg ik de pion op f4 vast, waardoor de witte looper niet zo sterk is. **25.g5 Tc8** Hierdoor kunnen zowel de b- als de c-pion niet meer zetten. **26.Kg2**

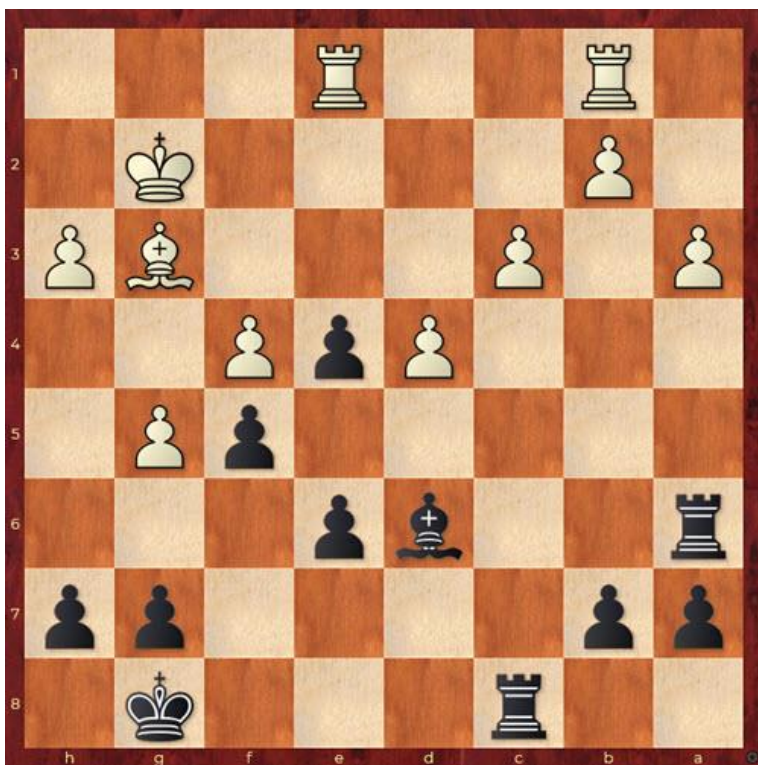

De computer vindt zwart al 2,5 pion beter staan. De eerste zet die ik bekijk, kost mij al gelijk een hoop rekentijd. Ik meende dat het wel kon, maar was nog niet zeker. Misschien dacht ik onbewust al aan het wereldberoemde loperoffer van Alexei Shirov.



Hier zag Shirov (met zwart) in dat hij een tempo te kort kwam om binnen te dringen met de koning. Het is zonder dat tempo niet te winnen. Shirov vond echter een schitterend offer. **1... Lh3!!** Dit wint wel.

Nu schijnt mijn loperoffer toch niet zo goed te zijn. Maar ja, ik had een toeschouwer en die wil je toch niet teleurstellen. **26... Lxa3?** Ik heb het na afloop geanalyseerd met Bert en wij dachten dat zwart minimaal remise had. Ruut vertrouwde na lang nadenken op mijn rekenkracht en durfde uiteindelijk niet te slaan. Beide torens dreigen binnen te dringen op de 3e rij en daar staat ook nog een loper. Ruut had toch beter de gok kunnen nemen dat ik mij vergist had. Na **27.bxa3 Txc3 28.Tec1** is er niets aan de hand. Het is dan +2 voor wit. Ga ik torenruil uit de weg met **28... Td3**, dan heeft wit al een mat in 7! **27.Tec1 Le7 28.h4 Tac6 29.Ta1 a6 30.Lf2 b5 31.Le1 b4 32.Kf1 bxc3 33.Txc3 Txc3**



Hier mist Ruut de laatste kans op nog een beetje spel. Na 34.bxc3 is de waardering slechts - 0.73. Nog niet direct een winnende score. Na de zet die Ruut speelde, komt de waardering niet meer onder de 2. De rest is dan ook gewoon techniek en geen diagrammen meer waard. **34.Lxc3 Tc6 35.Ta4 Kf7 36.Kf2 Ld6 37.Ke3 Kg6 38.Ta1 Lc7 39.Th1 a5 40.h5+ Kf7 41.g6+ hxg6 42.h6 gxh6 43.Txh6 a4 44.Th7+ Ke8 45.Th8+ Kd7 46.Th7+ Kc8 47.Th8+ Kb7 48.Th1 a3 49.Kd2 Lxf4+ 50.Kc2 axb2 51.Kxb2 g5 52.Th7+ Kb6 53.Th1 g4 54.Tb1 Le3 55.Kc2+ Kc7 56.Kb3 Tb6+ 57.Kc2 Txb1 58.Kxb1 g3**

Cor - Bert

Bert was zo vriendelijk om gehoor te geven aan onze smeekbede om onze taak als analysers te verlichten. Hij stuurde mij zijn PGN. Ook Edwin en Mark deden dit.

1.e4 g6 2.d4 Lg7 3.c3 d6 4.Le3 Pf6 5.Pd2 O-O 6.Le2 Pc6 7.h3 e5 8.d5 Pe7 9.g4?!



Deze aanval van Cor is wat overmoedig, maar heeft blijkbaar toch het juiste effect. Het lijkt wel alsof Bert in paniek raakt. **9... Pfxd5?** De waardering gaat van -0.62 naar +0.72. Ik vraag mij ineens af of deze zet niet op hetzelfde moment gespeeld is als mijn Lxa3. Dat was wel op zet 26, maar Cor denkt nogal lang na als hij uit de opening is. Misschien een gevalletje aardstralen. Ruut en ik zaten maar 1 meter achter hen. **10.exd5 Pxd5 11.Pgf3 (h4) Pxe3 12.fxe3 c6** Te langzaam. Als je maar 2 pionnen voor je stuk hebt, dan moet je zorgen dat je overmacht aan pionnen de stelling openbreekt. Stockfish wil al d5 en f5 spelen met 0.00 waardering. **13.g5 d5 14.e4 Le6 15.Dc2 Db6 16.b3**



Een verloren zet en het verzwakt ook nog eens de damevleugel. Toch de kant waar Cor graag naartoe rokeert. Ik heb dit diagram geplaatst, omdat de computer vindt dat zwart hier ineens veel beter staat (-1.47). Maar alleen met de zet 16... Tad8. De andere toren naar d8 is slechts -0.30. Ik snap dat niet. Oké, ik haal geen 37 ply, maar het zou toch leuk zijn als schaakprogramma's kunnen uitleggen waarom een zet goed (of fout) is. **16... De3 17.Dd3 Df4 18.O-O-O f5?** Waarom zou je je eigen koningsstelling verzwakken. Beter was 16... c5. **19.gxf6 Lh6 (Lf6) 20.Kb2 Tfd8 21.f7+?** Je zou kunnen zeggen dat de pion toch wel verloren gaat, maar volgens de computer is het gewoon het weggeven van een pion. **21... Lxf7 22.Thf1 Df6** En hier stopt de notatie. Misschien kwam Bert niet uit zijn eigen notities. Of waren ze hier al aan het vluggeren en noteerden ze niet meer? Ik vind het vreemd als er hier al remise overeengekomen is. De waardering is al +3. 1/2-1/2

Edwin Bos - Jan Wuister

1.e4 e5 2.Pf3 d6 De duistere Wuister variant. **3.d4 Pd7** Blokkeert weliswaar de looper, maar zorgt er ook voor dat er na 4.dxe5 dxe5 geen Dxd8+ mogelijk is. **4.Pc3 Pgf6 5.Lg5** Niet zo'n zinvolle zet. De penning is ongevaarlijk na Le7. De looper staat beter op e3. Evt. kun je eerst h3 spelen om Pg4 eruit te halen. **5... c6 6.Ld3 Le7 7.Dd2 Dc7 8.h3 h6 9.Le3 O-O 10.O-O-O** Dit vindt de computer geen goed idee. Het is veiliger om kort te rokeren als het niet duidelijk is welke aanval het snelst is. **10... b5! 11.g4! exd4 12.Pxd4 Pe5**



13.Lxh6? Dat is wel erg optimistisch. Ook weer aardstralen? Ook Edwin en Jan zaten aan dezelfde kant. **13... gxh6 14.Dxh6 Ph7 15.Pf5? Lg5+** Deze dubbele aanval kost wit de dame, al krijgt hij er wel het geofferde stuk voor terug. **16.Dxg5+ Pxg5 17.f4 Pxd3+ 18.Txd3 b4 19.fxg5 bxc3 20.Txc3 Le6 21.Txc6!** Leuk gevonden, maar Jan trapt er niet in. **21... Db7 22.Txd6 Lxf5 23.gxf5 Dxe4 24.Tf1 Tac8 25.c3 De2 26.Tfd1 Tfe8 27.h4 Tb8 28.b4 Dxa2 29.Th6 Txb4 30.cxb4** en toch maar gelijk opgegeven. **0-1**

Jos - Gerard

1.e4 c5 2.Pc3 d6 3.f4 g6 4.Pf3 Lg7 5.Lc4 e6 De waardering stijgt al naar 0.74. Na 6.d4 cxd4 7.Pxd4 is pion d6 zwak, denk ik. **6... Ld7** Deze zet is ook al niet goed. Zwart had Pc6 moeten spelen. Het is mij niet geheel duidelijk waarom. **7.O-O Pe7 8.De1 a6 9.a4 Pbc6 10.Le3 Pd4 11.Df2 Pxf3+** Na een paar mindere zetten van wit, staat zwart nu ineens op een kleine voorsprong. **12.Dxf3 Lc6 13.Dh3 Dd7 14.Lb3 b6 15.Tad1 d5 16.exd5 Pxd5 17.Pxd5 Lxd5 18.Lxd5 Dxd5 19.d4 Lxd4 20.Lxd4 cxd4 21.c3 O-O 22.Txd4 Dc5 23.b4 De7 ½-½** Ik vond deze partij geen diagram waard. Dat kun je negatief zien, maar er zijn in elk geval geen grote fouten gemaakt.



Han - Dirk Jan

1.Pf3 d5 2.d4 Pf6 3.Lf4 Pc6 4.e3 Lf5 5.c3 h6 6.Ld3 Pe4 7.O-O e6 8.Dc2



Dirk Jan bouwt vaak goede stellingen op, om daarna het weer af te breken met een foute zet. Hier is Dirk Jan goed uit de opening gekomen en kan met 8... g5 een leuke aanval beginnen. Het is pas -0.40, maar na 8 zetten met de zwarte stukken toch niet slecht. Helaas werd het 8... a6 en wit staat wat beter. 9.Pbd2 g5 10.Le5 Pxe5 11.dxe5 g4 12.Pd4



Dit geeft het voordeel weer aan zwart. Eerst 12.Lxe4 was goed. Na 12... dxe4 (enige goede zet) gaat het paard dan alsnog naar d4. **12... Dg5** (2.88) Alleen Pxd2 was goed. Het paard staat 3x aangevallen en maar 2x gedekt. Maar er dreigt nog wat anders ook. **13.Pxe4** Beter was 13.Lxe4, omdat na 13... dxe4 dan de looper niet staat aangevallen **13... Lxe4 14.Lxe4 dxe4 15.Da4+** Dat was de andere dreiging. **15... b5** Dit is al 5.43. iets beter was 15... c6 (3.79), maar ook dan slaat het paard toe. **16.Pxb5 Dxe5** En nog voordat Han kon zetten opgegeven. **1-0**

Ranglijst per 21 december - ronde 14

Pos	Name	G...	W	D	L	Score	Val	PVal	B	S	Rtg	TPR	SRtg
1	Mark Grondsma	7	7	0	0	1221,0	100,0	100,0	1	-1	2137	2682	2106
2	Gerard Milort	6	4	1	1	966,0	99,0	99,0	0	-1	2028	1990	2026
3	Hans van der Zijden	11	6	2	3	923,5	98,0	98,0	-1	-1	1879	1931	1854
4	Aat van der Toom	10	4	4	2	774,5	97,0	96,0	0	1	1864	1947	1832
5	Alexandr Mityaev	3	3	0	0	768,0	96,0	97,0	1	2	2111	2644	2100
6	Ton van der Zijden	7	2	2	3	757,8	95,0	95,0	-1	-2	1867	1757	1877
7	Bert de Groot	13	4	5	4	749,2	94,0	94,0	-1	-1	1872	1834	1888
8	Cor Groen	10	4	3	3	708,5	93,0	93,0	0	1	1867	1861	1867
9	Floris de Leeuwe	6	3	2	1	693,3	92,0	92,0	0	-1	1892	1864	1893
10	Gerard van der Zijden	9	2	3	4	668,0	91,0	91,0	1	-1	1784	1687	1813
11	Dennis Wareman	4	1	2	1	641,0	90,0	90,0	-2	-1	1795	1753	1800
12	Jos van Raan	8	3	1	4	638,8	89,0	88,0	0	1	1787	1697	1810
13	Ruut de Boer	11	3	2	6	594,7	88,0	89,0	1	2	1578	1684	1552
14	Sadettin Yildirim	11	3	2	6	575,5	87,0	87,0	1	2	1565	1622	1550
15	Han Feenstra	9	3	2	4	573,8	86,0	85,0	1	1	1752	1633	1774
16	Jan Wuister	7	3	1	3	545,3	85,0	83,0	-1	-1	1666	1569	1677
17	Beau Koops	2	2	0	0	515,0	84,0	86,0	0	1	1824	2457	1811
18	Victor Ghyczy	0	0	0	0	492,0	83,0	82,0	0	0	1300		1300
19	Cor Kanters	0	0	0	0	476,0	82,0	84,0	0	0	1970		1970
20	Edwin Bos	3	1	0	2	431,0	81,0	81,0	1	1	1404	1456	1400
21	Johan Bal	5	0	0	5	342,3	80,0	79,0	-1	-1	997	876	1000
22	Dirk Jan Noordemeer	8	1	0	7	319,0	79,0	80,0	0	-1	1462	1266	1500

We zitten nu op de helft van de interne competitie. Helaas had GM weer geluk dat zijn tegenstander niet kwam opdagen. Als hij had verloren was ik wellicht nog 2e geworden. Maar ja, dan had ik maar niet van Bert moeten verliezen.

Ik wens jullie allemaal een prettige vakantie toe en hoop jullie in goede gezondheid op 6 januari weer te zien.

