

Verslag 3 maart

Alexandr - Bert

1.d4 d5 2.c4 e6 Afgewezen damegambiet. 3.Pc3 Pf6 4.Lg5 Le7 5.e3 0-0 6.Pf3 Pbd7 7.Ld3 dxc4 8.Lxc4 Pb6 9.Lb3



Stelling na 9.Lb3



Stelling na 17... Pf8

9... c6 Dit maakt de loper op c8 er niet beter op. Direct 9... Pbd5 10.0-0 Pbd5 11.De2 Pxc3 12.bxc3 Pe4 13.Lxe7 Dxe7 14.Dd3 Pf6 15.e4 Td8 16.e5 Pd7 17.Lc2 Pf8 Zie diagram 2. 18.Tfe1 waarschijnlijk bedoeld om via e3 naar g3 of h3 te gaan. 18.Pd2 Was sterker geweest en dan op weg naar d6 waar het paard moeilijk te verjagen is. 18... c5 19.De4 Tb8 20.Df4 b6 21.Te3 Lb7 22.Tae1 cxd4 22... Tbc8 en zwart staat beter. 23.Pxd4 Tbc8 24.h4 Tc4 25.Lb3 Pg6 26.Dg3 Tc5 27.h5 Ph4 28.Dg4 h6? Nu kan g6 niet goed meer. 28... Kh8 was veiliger. 29.Tg3 Dg5



Stelling na 29... Dg5



Stelling na 41.Td4

30.Lxe6 winnend maar 30.Dxe6! was 2 punten sterker. 30... fxe6 31.Txg5 hxg5 32.Pxe6 30... Dxc4 31.Lxg4 Pxc2 32.Txg2 Lxg2 33.Kxg2 Txc3 34.Pf5 Kf8 35.Te2 a5 36.Pd6 Ke7 37.f4 g6 38.hxg6 fxg6 39.Lf3 Ke6 40.Td2 Tf8 Zie diagram 4. 41.Td4 41.Pb5 is +5. 41...Txf4? Een foutief schijnoffer. 42.Txf4 Kxe5 43.Tc4 Txf3 44.Kxf3 Kxd6 45.a4 Kd5 46.Tc8 Kd4 47.Tc6 Kd5 48.Txb6 Kc5 49.Tb5+ en zwart gaf op.

Ton kon zijn eigen partij niet meer vinden en tegenstander Floris had het verzoek voor een PGN blijkbaar niet gelezen. Vreemd eigenlijk, want Floris won. Misschien wordt deze partij voor een volgend verslag alsnog geanalyseerd.

Extern bericht

Deze maandag speelt het tweede tegen DSC 7. De laatste ronde moeten we tegen DSC 9. Vreemd genoeg staan die bovenaan. Ze hebben tot nu toe 14 verschillende mensen opgesteld, die een gemiddelde rating hadden van 1727. Een pittige tegenstander dus.

Van **Edwin - Han** heb ik geen PGN, dus helaas ook geen analyse. Han won.

Hans - Mark

Ik had al wat moeite om me te concentreren bij het indelen. Dat voorspelde niet veel goeds. Ik had niet veel te verliezen, want ik moest al voor de derde keer tegen Mark. En dat terwijl Mark tegen een hoop leden nog niet gespeeld heeft. Toch maar eens naar de instellingen kijken.

1.d4 c5 En het gaat gelijk al een beetje mis. Ik weet ineens niet meer dat hier 2.d5 gespeeld dient te worden. **2.dxc5 e6 3.e4 Lxc5 4.Pf3 Pf6 5.Pc3?** De tweede fout. Ik zag vrij snel dat dit een blunder was. Na 5... Pg4 heb ik een probleem op f2. Ik had 5.Ld3 moeten spelen, waarna ik mij uit de problemen kan rokeren. **5... Pg4 6.Pd4**



6... Pxf2! Het is al -2. Het grappige is wel dat Mark de hele partij lang nadacht vanwege de vele mogelijkheden, terwijl ik meestal niet veel keus had. **7.Kxf2 Df6+ 8.Df3 Lxd4+ 9.Le3 Lxc3 10.bxc3 Dxc3 11.Ld3 Pc6 12.Thf1 b6 13.e5 Lb7 14.Kg1 O-O-O 15.De2**



15... Pxe5 Een van de weinige mindere zetten van Mark. De waardering gaat van -2.5 naar -1.5. Maar dan moet ik wel voortzetten met **16.a4**. Zijn koningsstelling moet kapot, wil ik nog kansen krijgen. **16.La6 f6 17.Tab1 d5 18.Lxb6?** Het zag er zo kansrijk uit. Maar ik overzie dat ik na **axb6** geen **Txb6** heb, vanwege **Dd4+** en toren weg. **18... axb6 19.Tb3 Dc5+ 20.Kh1 Td6 21.Tfb1 Pc4 22.Lxc4 dxc4 23.Tb5 Dd4 24.a4 Thd8 25.h3 De4** En hoewel Mark minder dan 5 minuten over had, besloot ik toch maar een einde te maken aan dit drama. **0-1**

Sadettin - Julian

1.e4 c5 2.Pc3 d6 3.f4 Pc6 4.Pf3 g6 5.Lc4 Lg7 6.O-O e6 7.De1 Pge7 8.d3 Dc7



Dit schijnt niet zo goed te zijn. Wit staat op 0.81 als hij **9.f5 gxf5 10.Pb5 Dd8 11.Dg3** vindt. **9.Le3 b6 10.Pb5 Dd7** De dame staat hier de loper in de weg. **11.f5** is nu al 1.62 waard. **11.d4?** Het gaat van +1.62 naar -1.80 met **11... a6 12.d5 exd5 13.exd5 Pb4 14.De2 Lb7 15.Lf2**



15... **Pbx5?** Die pion loopt niet weg. Veiliger was het eerst te rokeren (-3.74). 16.**Pxd6+?** Nog een beetje speelbaar was 16.Lxd5 Lxd5 17.Pc3 Dit kost gewoon een stuk tegen een pion. 16... **Dxd6** 17.**Tad1 b5** Wederom was O-O beter. 18.**Ld3?** En ook hier was 18.Lxd5 Lxd5 19.Tfe1 beter. Het is wel -3.5, maar die penningen zien er gevaarlijk uit. 18... **O-O** 19.**Lg3 Db6** 20.**Df2 Pb4** 21.**Pe5 Pxd3** 22.**Txd3 Lxe5** 23.**fxe5 Pf5** 24.**Lf4 Tac8** 25.**g4 Pd4** 26.**Lh6 Dc6** En in toch al verloren stelling, laat Sadettin zich mat zetten.

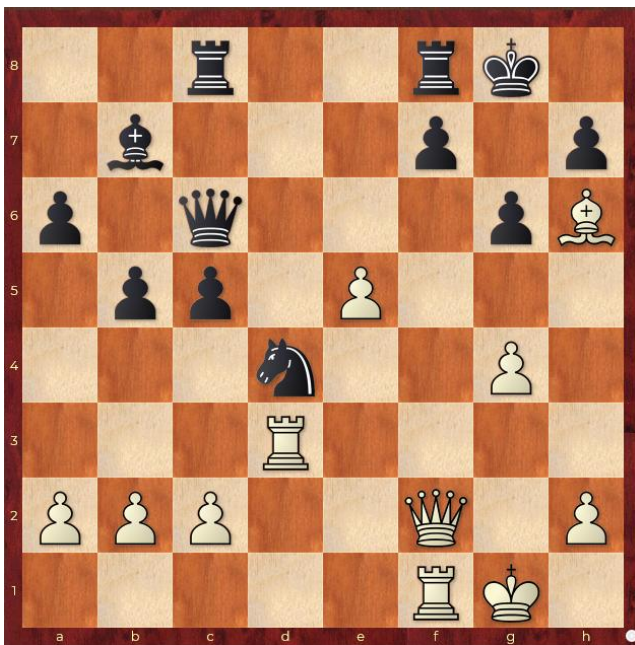

27.c3 Dh1 mat

Cor - Jan

1.e4 e5 2.Pc3 Pf6 3.Lc4 c6 4.d3 Le7 5.Pf3 d6 6.h3 h6 7.Lb3 b5 8.a3 a5 9.O-O Pbd7 10.d4 O-O 11.dxe5 Pxe5 12.Pd4 Dc7 13.De2?



De eerste grotere fout is van Cor. Het maakt een aanval mogelijk op de diagonaal a6-f1 (-1.13). Jan heeft er geen zin in. **13... Ld7 14.Pf5?** Dit is nog slechter (-1.94) en nu doet Jan het wel goed. **14... Lxf5 15.exf5 d5 16.Kh1 Ph7?** Waarom? Dat paard staat prima op f6. Het voordeel is nog maar -0.35. **17.Lf4 Lf6**



18.Lxd5! Tae8 Nu staat wit beter. Zwart had de loper beter kunnen slaan. **19.Lb3 (La2) Dc8 20.g4 Pc4 21.Df3 Pxb2** Leuk gevonden, maar het kost veel zetten en het paard staat afzijdig. **22.Pe4 Pc4 (Txe4)** Nu is het al +3. **23.Pxf6+ Pxf6 24.Lxc4 bxc4 25.Ld6 Pe4 26.Lxf8 Pd2**



Hij een toren, ik een toren. Helaas heeft wit een vervelende tussen zet. **27.Dc3** en het paard kan de toren niet slaan, vanwege Dxc7 mat. **1-0**

Dirk Jan - Aat

1.e4 c6 2.d4 d5 3.exd5 cxd5 4.Pf3 Pc6 5.Le3 Beetje passief. Beter is 5...c3. **5... Pf6 6.Pc3 Lg4 7.h3 Lh5** Stockfish geeft de voorkeur aan Lxf3. Nu kan wit 8.g4 Lg6 9.Pe5 spelen. **8.Le2 e6 9.Pe5 Lxe2 10.Dxe2 Lb4 11.O-O O-O 12.Pa4 Pe4 13.c3 Ld6 14.Pxc6 bxc6 15.Dg4?**

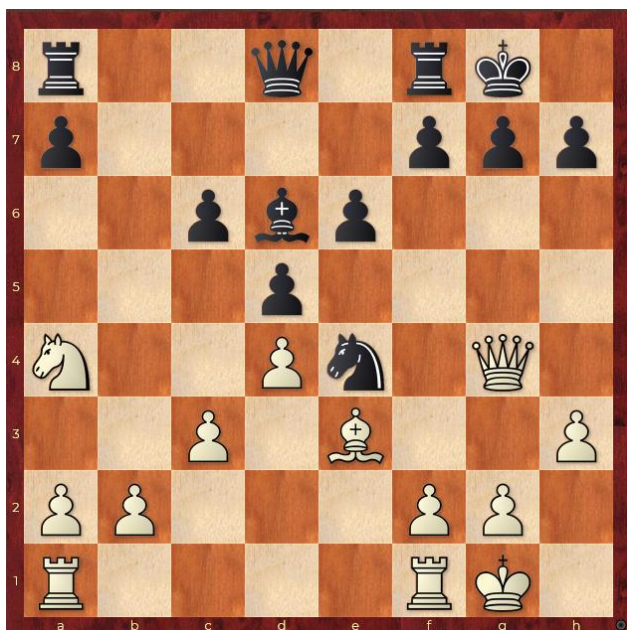

Deze zet was niet goed. Aat komt nu op een grote voorsprong (-3). **15... f5 16.De2** (-4.48 na 16... f4 en 17... f3) Aat heeft medelijden. **16... Tb8 17.Pc5 Lxc5 18.dxc5 De7 19.Tab1 f4 20.Ld2 Dxc5** Aat mist het veel betere **20... f3 21.Tfd1 Tbe8 22.Df3 e5 23.Le1 Pd6 24.Td2 e4 25.Dg4 e3 26.Td4 Te4 27.Tbd1 Db6 28.Txe4 Pxe4 29.f3 e2+ 30.Td4**



30... Pg3 Dit is de op een na beste zet. Helaas is de beste zet zo'n 3½ pion beter. 30... c5 31.Txd5 Pf6 of 31.Td3 c4 32.Td4 Pc5 en daarna 33... Pd3. **31.De6+ Kh8 32.Lxg3 fxc3 33.Dxe2 Db8** Heel knap van Dirk Jan. Met 34.Tb4 heeft hij een 0.00 stelling. Helaas werd het... **34.b4 Te8 35.Dd2 De5 36.Kf1 h6 37.Tg4 Db8 38.f4?** Het was alweer vrijwel een remise stand. Maar Dirk Jan ziet niet wat Aat van plan is. **38... Db5+**



En opgegeven door Dirk Jan. **0-1** Misschien wat vroeg, want zo eenvoudig is het nog niet. Ging Dirk Jan door zijn vlag wellicht? Het is mat in 11, beginnend met 39.Kg1 Db6+ 40.Kf1 Da6+ 41.Kg1 Dxa2 en uit, of 40.Kh1 Df2 41.Dxf2 gxf2 en ook duidelijk.

Tot morgen.